

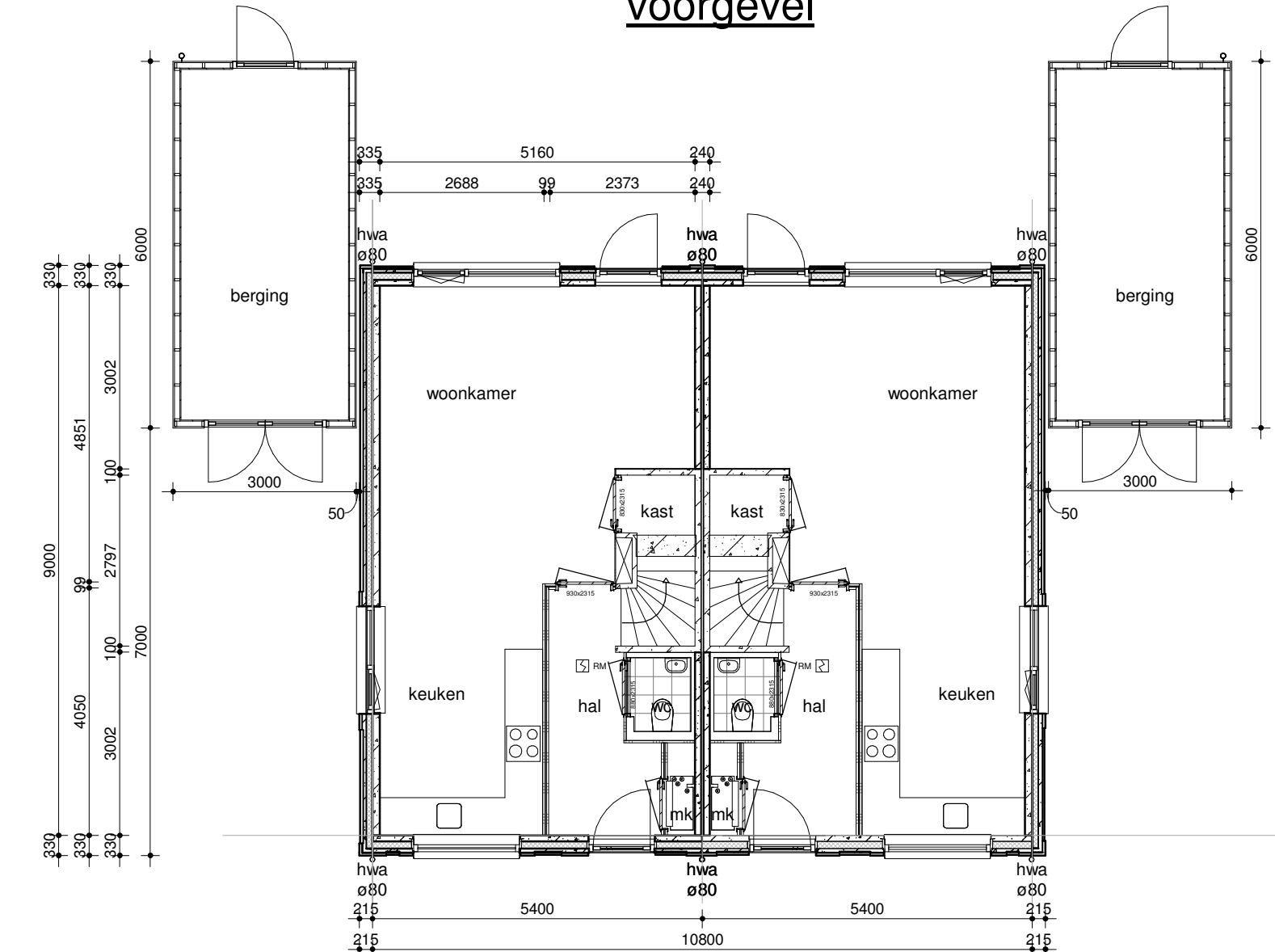

voorgevel

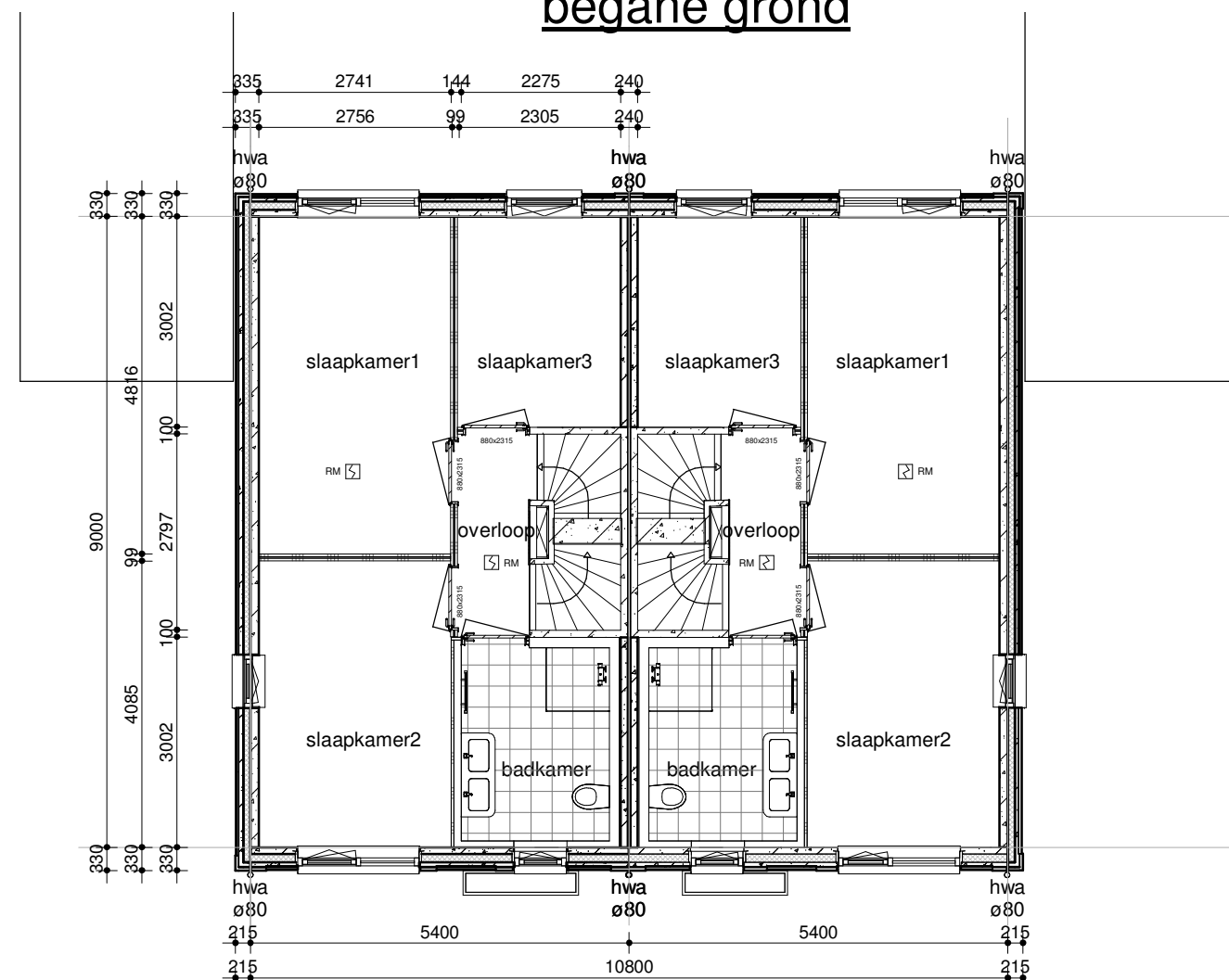

begane grond



1e verdieping

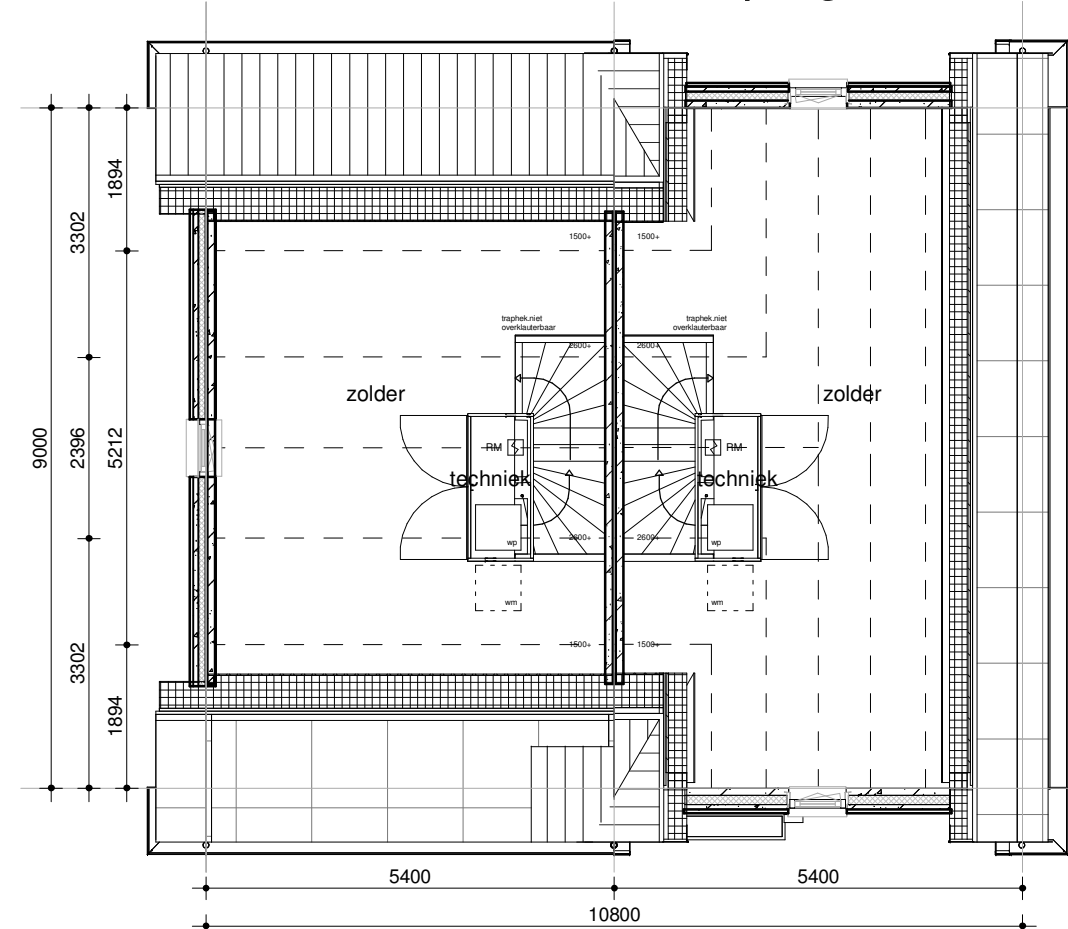

2e verdieping

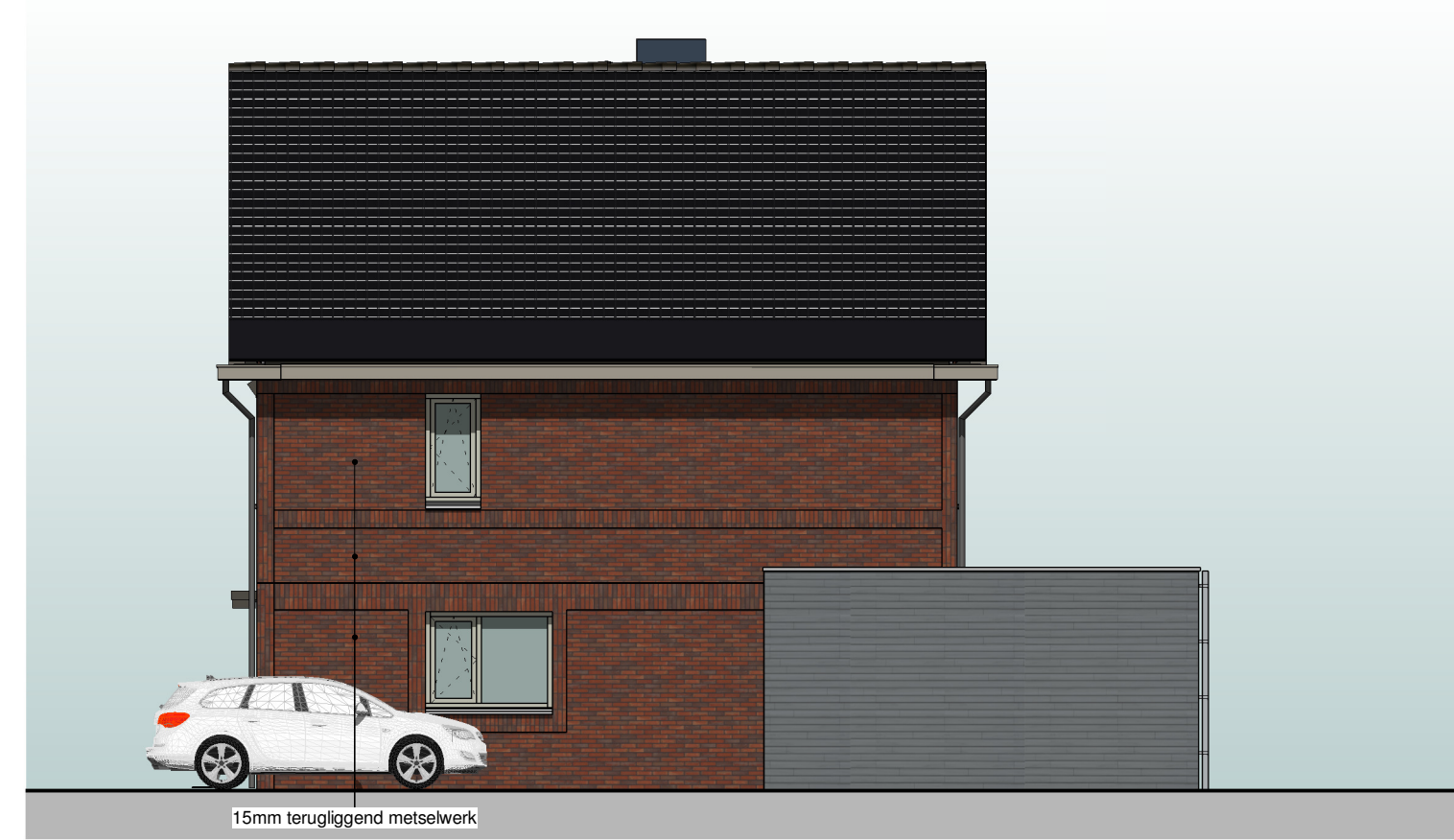

rechtergevel

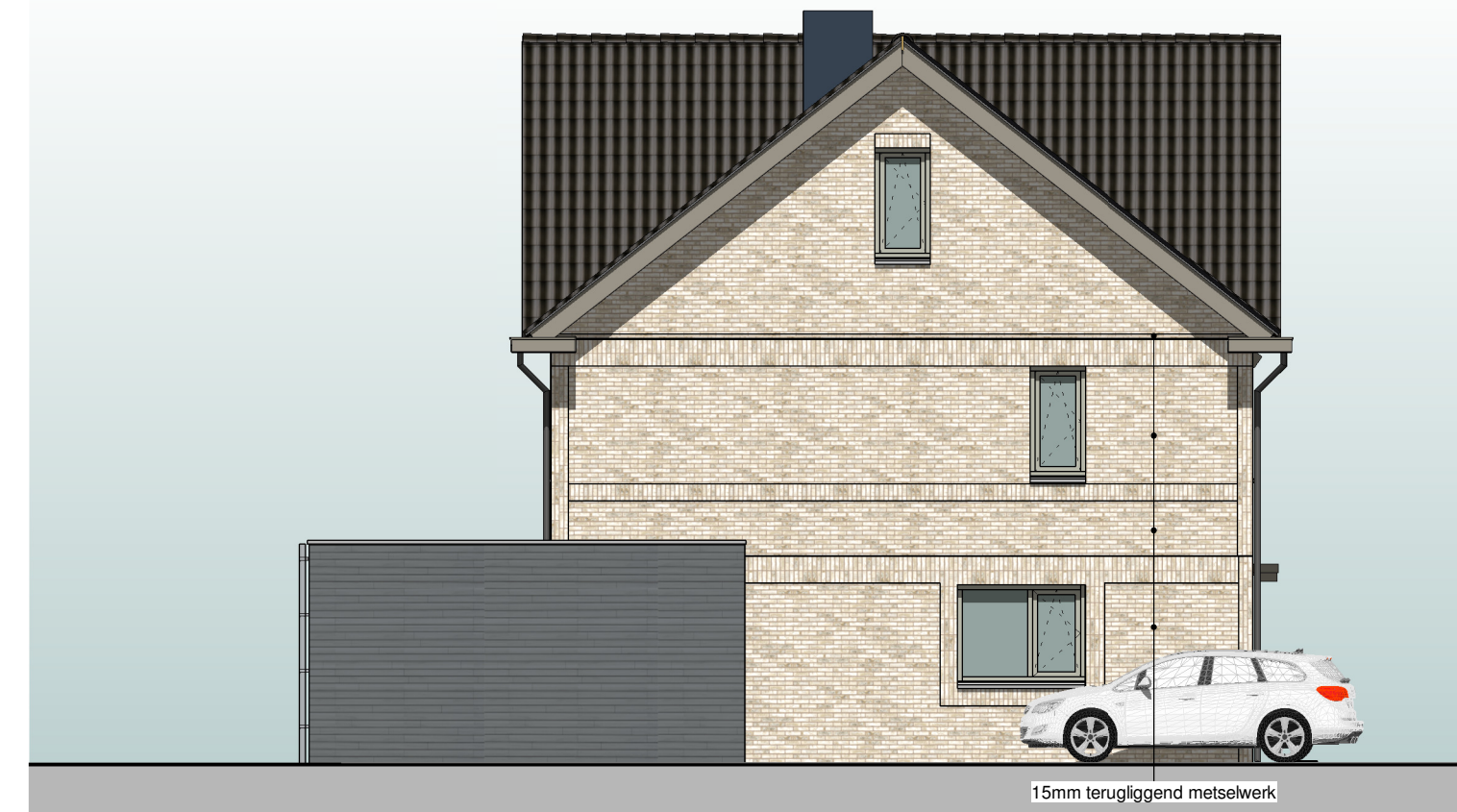

linkergevel

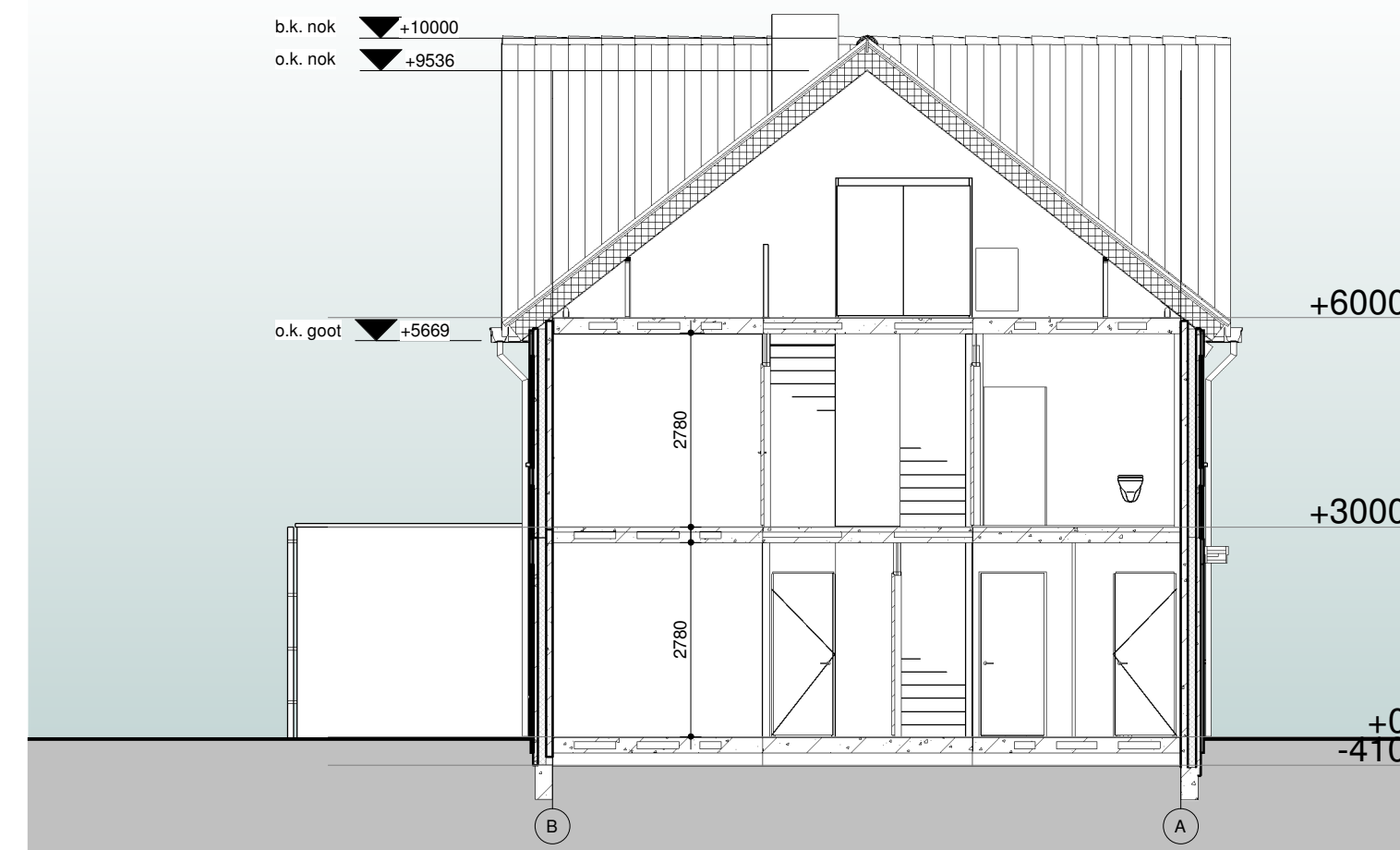

doorsnede A

renvooi

- binnenwand
- betonwand 100mm/120mm, wtdob > 60 min.
- prefab gevel
- pv-panelen
- niet isolerende rookmelder tegen plafond
- elektrische installatie
- waterinstallatie
- leidingschacht
- meterkast
- mechanische ventilatie
- binnendeur

algemeen

- stabiliteit
- beton - en staalconstructie
- houtconstructie
- ventilatie
- isolatie
- elektrische installatie
- waterinstallatie
- SKG keurmerk
- geheel

renvooi trap

- hoogte : 3000 mm
- aanride : 220 mm
- opride : 187,5 mm
- doorloophoogte : 2423 mm
- trekwerk : 1020 mm
- voersparing : 1200 * 2797 mm



achtergevel

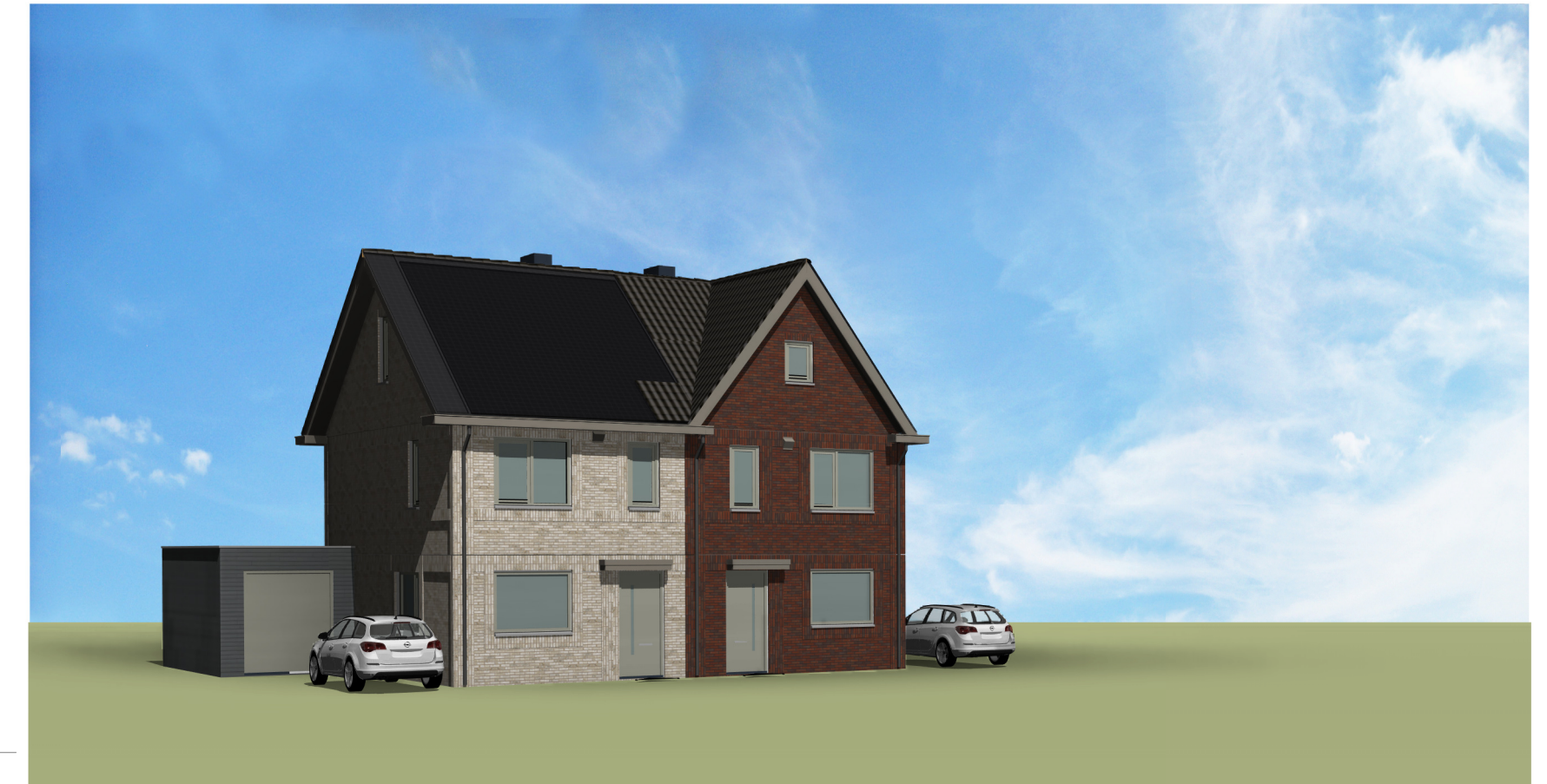

impressie

kleur- materiaalstaat

fase	onderdeel	materiaal	kleur
casco	fundering	gewapend (prefab)	-
	bodemafdekking	schoon zand	-
	beg. grondvloer	gels. prefab betonvloer	-
	verdiepingsvloer	prefab betonvloer	-
	buwmuren	gewapend beton (prefab)	-
	binnenspuwblad	gewapend beton (prefab)	-
	dakconstructie	houten sporenkap	-
	dakbeschoot	spaanelaat	-
	buitengevel (prefab)	baksteen	RAL 9010 wit
	voeg	baksteen	Marziale HV WF
	buitengevel (prefab)	baksteen	lichtgrijs
	voeg	baksteen	Blauw Paars Antiek WF
	buitenkozijnen	voeg	cement (4 mm terug)
	buitenramen	kunststof	antraciet
	buitendeuren	kunststof	RAL 7023
	voordeur	kunststof	RAL 7023
	beglazing	kunststof	RAL 7023
	raamdorpels	isolatie triple glas, zonwerend	-
	dakgoot, boei en overstek	prefab beton	natuur
dakbedekking	polyester	RAL 7039	
dakbedekking	keramische pan	vulkaanzwart	
dakbedekking	pv-panelen	-	
muurisolatie	aluminium panelen	RAL 9005	
dakisolatie	PIR-isolatie d=120 mm	-	
afdekkap dakdoorvoer	aluminium	-	
afdekkap wanddoorvoer	aluminium	RAL 7016	
lufel	polyester	RAL 7039	
lufel	polyester	RAL 7039	
sanitaire ruimten	plafond- en wandafwerking	aluminium	wit geccoat
	vloerafwerking	keramische tegel	ivoorzwart
inbouw	meterkast	-	-
	binnenkozijnen	plaatstaal	RAL 9010 wit
	binnendeuren	hardboard met wafelkarton	RAL 9010 wit
	binnendorpels	hardsteen	zwart
	trappen	gewapend beton (prefab)	-
	leuningen	vurenhout, gevingerlast	-
	binnenwanden	panelen met kanaalspanplaatvulling (HDF) toplaag	RAL 9010 wit
	sanitair	porselein	-
	sanitair	porselein	wit
installaties	binnenriolering	pvc	grijs
	buitenriolering	pe	grijs en bruin
	hemelwaterafvoer	zink	natuur
	waterleiding	koper en/of kunststof	-
	electricaleidingen	pvc	-
	verwarming	lucht-warmtepomp	-
	ventilatie	CO ₂ gestuurde balans ventilatie	-
	energie opwekking	pv-installatie	-
	energie opwekking	pv-installatie	-
berging	gevels	rabatdelen geïmpregneerd	ebony zwart
	dak berging	EPDM	zwart
	afdekker	aluminium	natuur
	deur en kozijn achtergevel	kunststof	RAL 7023
	deur en kozijn voorgevel	staal/aluminium	RAL 7023
	hemelwaterafvoer	PVC	natuur - grijs



opdrachtgever:



MorgenWonen bv
 Reggesingel 4, Rijssen
 Postbus 370, 7460 AJ Rijssen

project:

72 woningen te Bergen op Zoom -
 De Meander - De Markiezaten

getekend:

arch. E.S. Krul

gecontroleerd:

schaal:

1:100

gewijzigd:

datum:

28-04-2022

A: 10-05-2022

B: 20-05-2022

C: 23-05-2022

D: 01-06-2022

E: 24-06-2022

F: 06-07-2022

G: 11-04-2023

H: 12-04-2023

tekening:

grijs en bruin

natuur

-

-

-

-

-

-

-

-

-

-

-

-

definitief ontwerp

Blok 03: gevels, plattegronden,

doorsnede

projectnr.:

22-036-v

tek.nr.:

DO-03-H

* aanvraagnummers zijn onder voorbehoud

** kleuren op tekening kunnen afwijken met werkelijkheid

svk 08019159

13456DR

N09 A2NA 0503 1632 60

enter

X:\466\2023\23-03-05-15-30-01-1632-02-036-v-72-woningen-te-Bergen-op-Zoom-De-Meander-De-Markiezaten-DO-03-aftekening-jpg 03.rvt