



voorgevel



rechtergevel



achtergevel

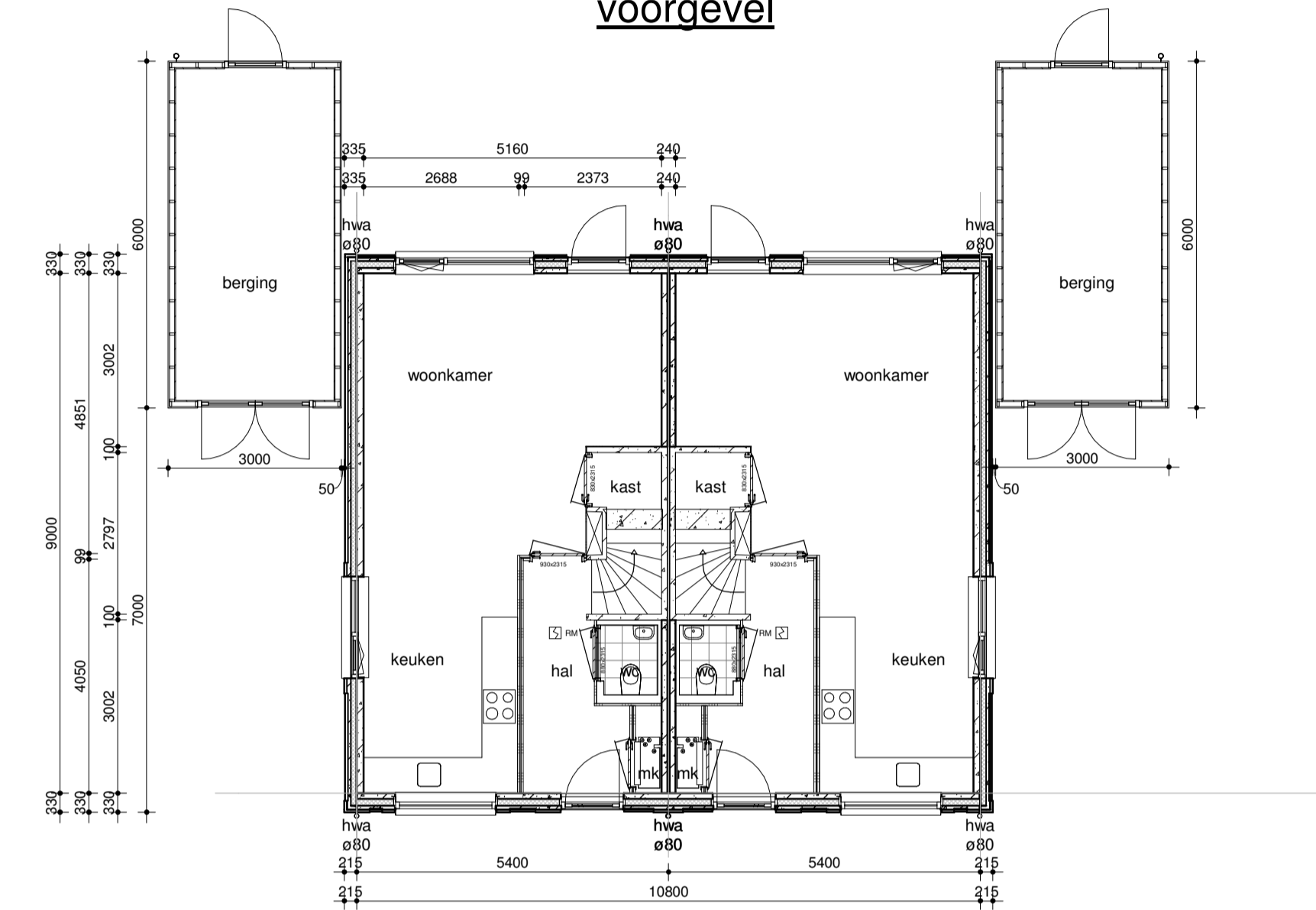

begane grond

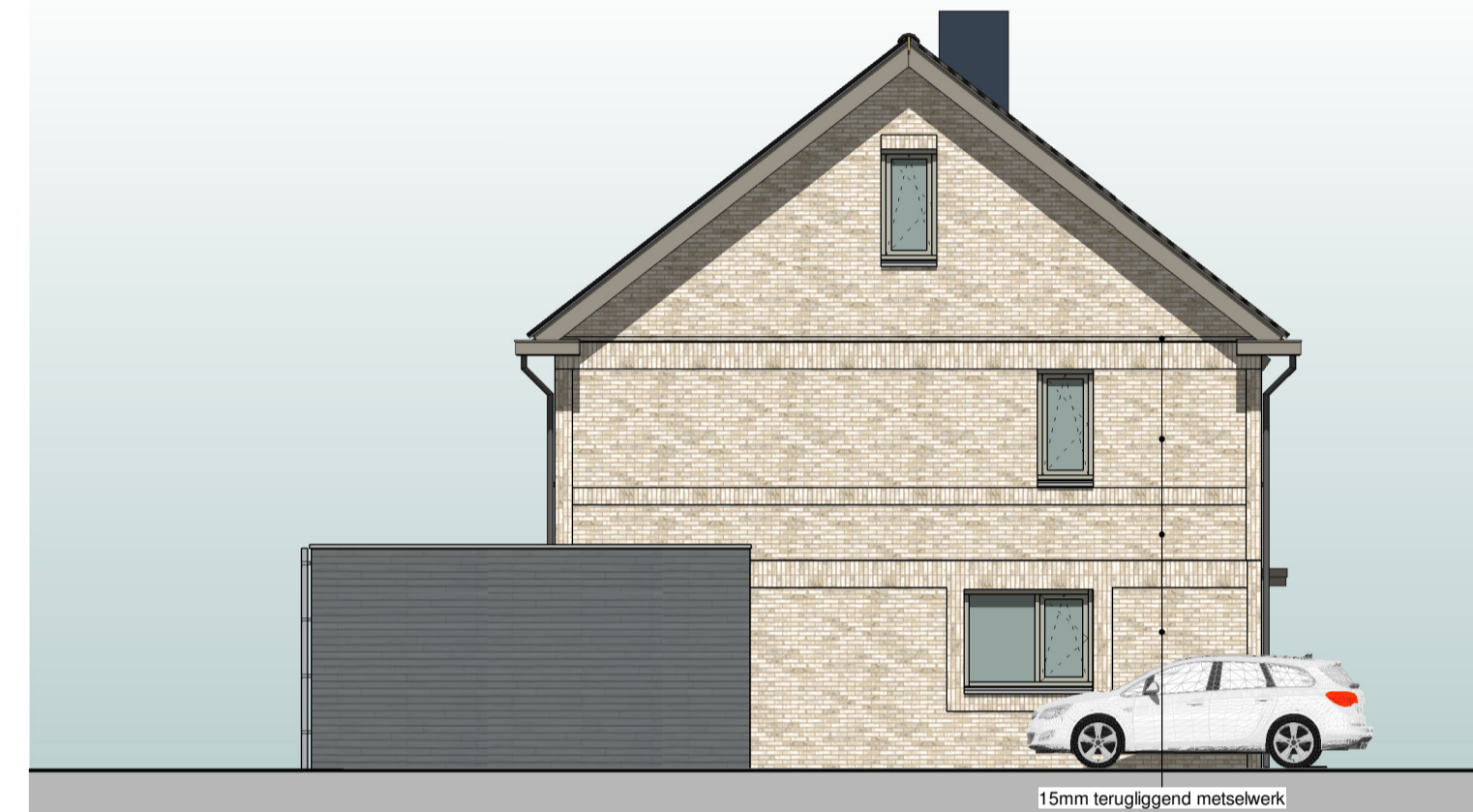

linkergevel



impressie

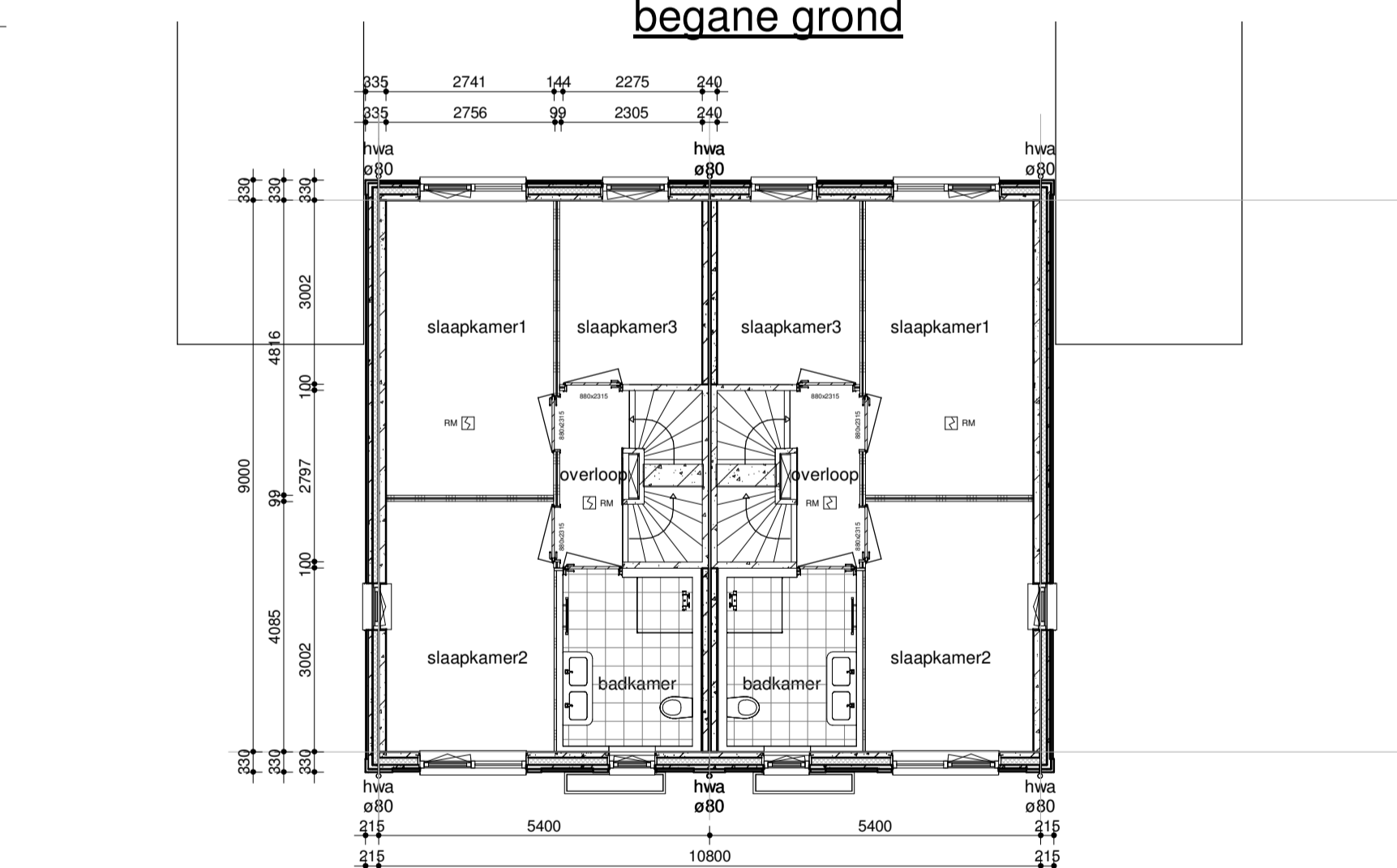

1e verdieping

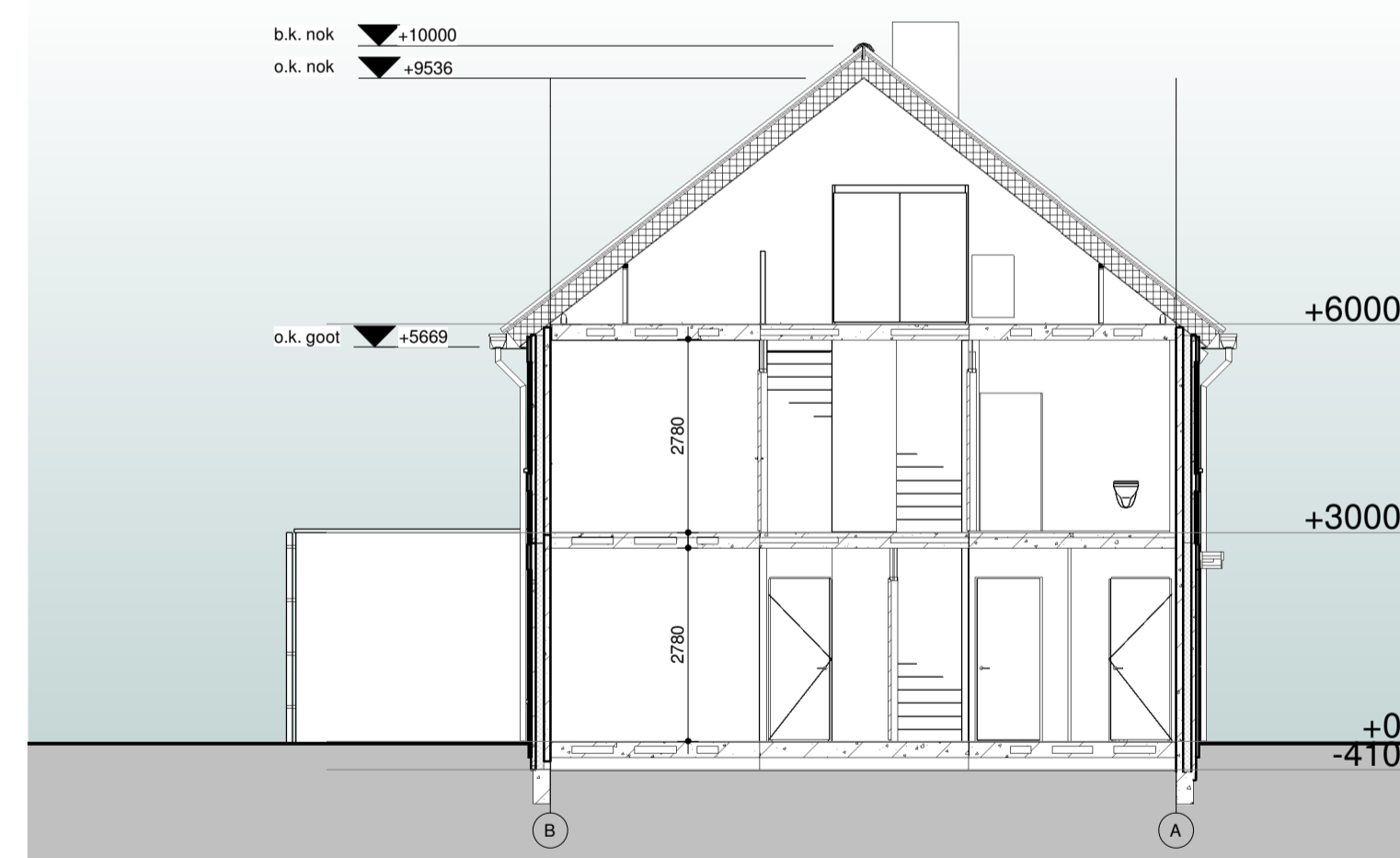

doorsnede A

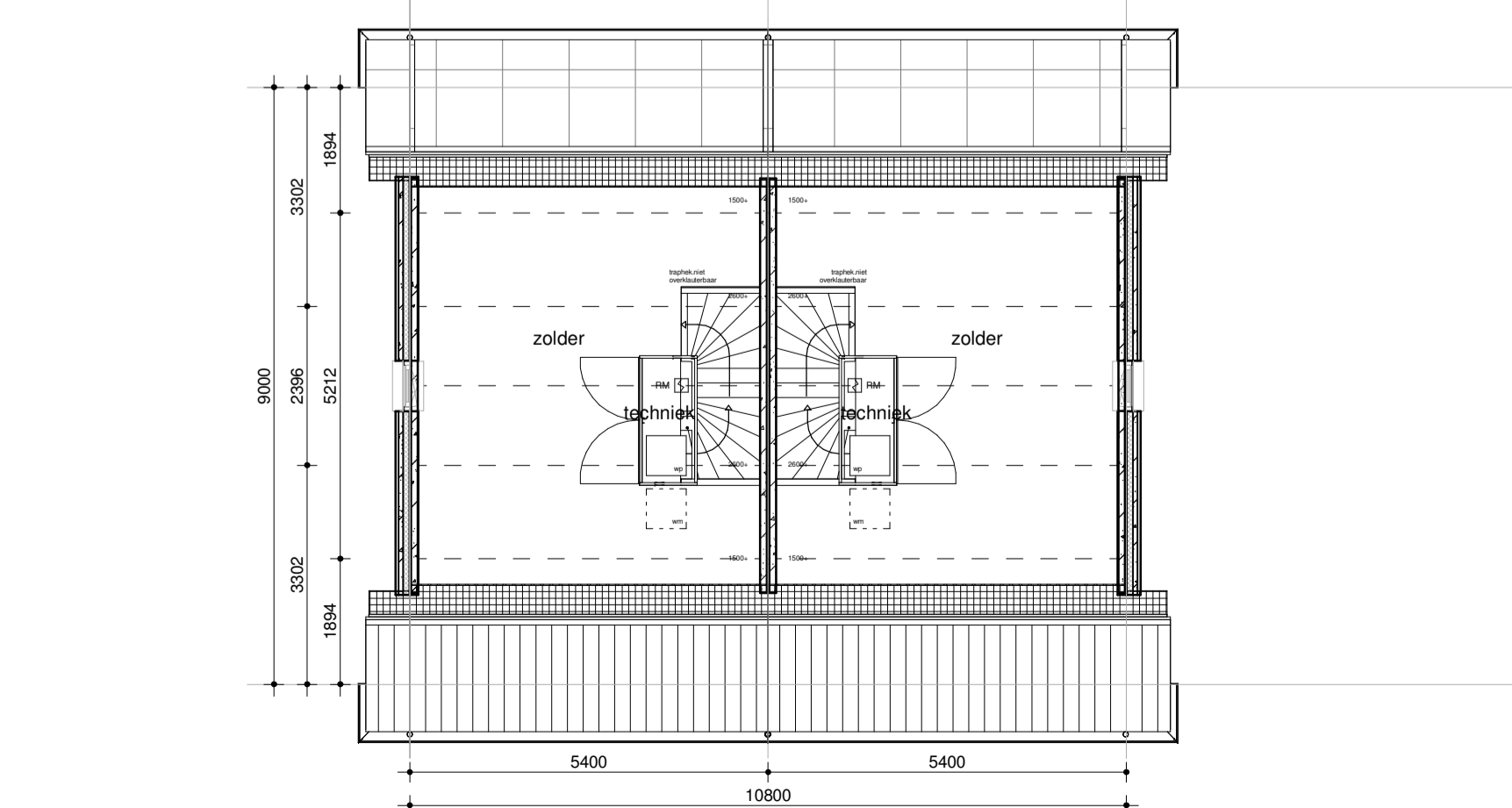

2e verdieping

renvooi

- binnenwand
- betonwand 100mm/120mm, wtdbo > 60 min.
- prefab gevel
- pv-panelen
- niet ioniserende rookmelder tegen plafond aansluiten op schmet conform NEN 2555
- ls leidingschacht
- mk meterkast
- mv mechanische ventilatie
- binnendeur

algemeen

- stabiliteit
- beton - en staalconstructie
- houtconstructie
- ventilatie
- isolatie
- elektrische installatie
- waterinstallatie
- SKG keurmerk
- geheel

renvooi trap

- hoogte : 3000 mm
- aanrijde : 220 mm
- oprijde : 187.5 mm
- doorloophoogte : 2423 mm
- trekwerk : 1020 mm
- voersparing : 1200 * 2797 mm

kleur- materiaalstaat

fase	onderdeel	materiaal	kleur	
casco	fundering	gewapend beton (prefab)	-	
	bodemafdekking	schoon zand	-	
	beg. grondvloer	geis. prefab betonvloer	-	
	verdiepingsvloer	prefab betonvloer	-	
	bouwmuren	gewapend beton (prefab)	-	
	binnenspouwblad	gewapend beton (prefab)	-	
	dakconstructie	houten sporenkap	-	
	dakbeschot	spaanplaat	-	
	buitengevel (prefab)	baksteen tegel verband cement (4 mm terug)	RAL 9010 wit Marziale HV WF lichtgrijs	
	voeg	kunststof	RAL 7023	
	buitenkozijnen	kunststof	RAL 7023	
	buitenramen	kunststof	RAL 7023	
	buitendeuren	kunststof	RAL 7023	
	voordeur	kunststof	-	
	beglazing	isolatie triple glas, zonwerend	-	
	raamdorpels	prefab beton	natuur	
	dakgoot, boei en overstek	polyester	RAL 7039	
	dakbedekking	keramische pan	vulkaanzwart	
	dakbedekking	pv-panelen	-	
	dakbedekking	aluminium panelen	RAL 9005	
muurisolatie	PIR-isolatie d=120 mm	-		
dakisolatie	isolatie d=260 mm	-		
afdekkap dakdoorvoer	aluminium	RAL 7016		
afdekkap wanddoorvoer	aluminium	RAL 7039		
luifel	polyester	RAL 7039		
sanitaire ruimten	plafond- en wandafwerking	aluminium	wit gecoat	
	vloerafwerking	keramische tegel	ivoorzwart	
inbouw	meterkast	-	-	
	binnenkozijnen	plaatstaal	-	
	binnendeuren	hardboard met wafelkarton	RAL 9010 wit	
	binnendorpels	hardsteen	RAL 9010 wit	
	trappen	gewapend beton (prefab)	zwart	
	leuningen	vurenhout, gevingerlast	-	
	binnenwanden	panelen met kanalspaanplaatvulling (HDF) toplaag	RAL 9010 wit	
	sanitair	porselein	-	
	installaties	binnenriolering	pvc	wit
		buitenriolering	pe	grijs
hemelwaterafvoer		zink	grijs en bruin	
waterleiding		koper en/of kunststof	natuur	
electraleidingen		pvc	-	
verwarming		lucht-warmtepomp	-	
ventilatie		CO ₂ gestuurde balans ventilatie	-	
energie opwekking		pv-installatie	-	
berging		gevels	rabatdelen geïmpregneerd	ebony zwart
		dak berging	EPDM	zwart
	afdekker	aluminium	natuur	
	deur en kozijn achtergevel	kunststof	RAL 7023	
	deur en kozijn voorgevel	staal/aluminium	RAL 7023	
hemelwaterafvoer	PVC	natuur - grijs		



opdrachtgever:



MorgenWonen bv
Reggesingel 4, Rijssen
Postbus 370, 7460 AJ Rijssen

project:

72 woningen te Bergen op Zoom -
De Meander - De Markiezaten

getekend:

arch. E.S. Krul

gecontroleerd:

schaal:

1:100

gewijzigd:

datum:

28-04-2022

A: 10-05-2020

B: 20-05-2022

C: 23-05-2022

D: 01-06-2022

E: 24-06-2022

F: 06-07-2022

G: 11-08-2023

H: 12-04-2023

tekening:

definitief ontwerp

Blok 04: gevels, plattegronden,

doorsnede

projectnr:

22-036-v

tek.nr.:

DO-04-H

* aanvraagnummers zijn onder voorbehoud
** kleuren op tekening kunnen afwijken met werkelijkheid