

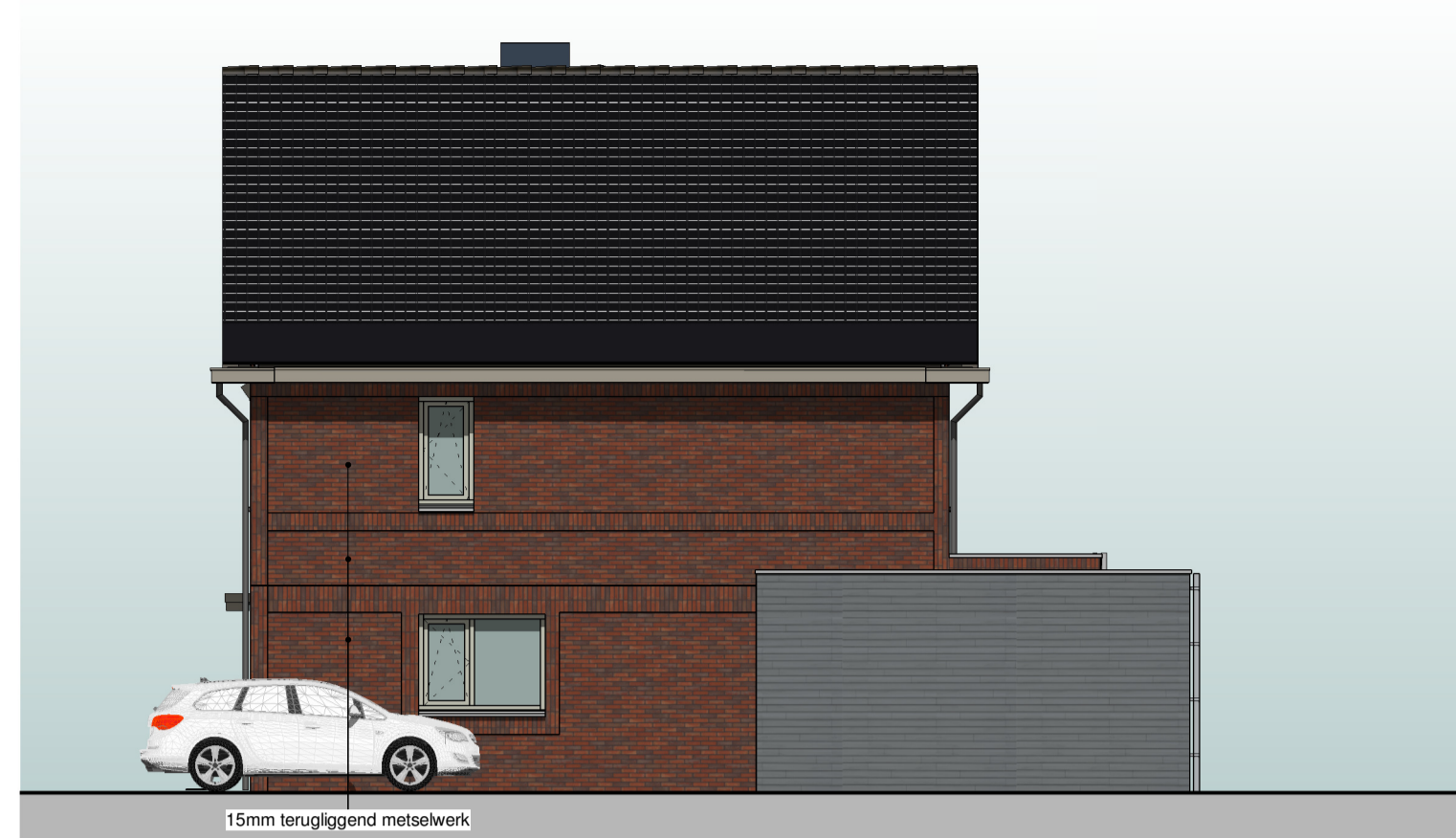

voorgevel



rechtgevel



achtergevel

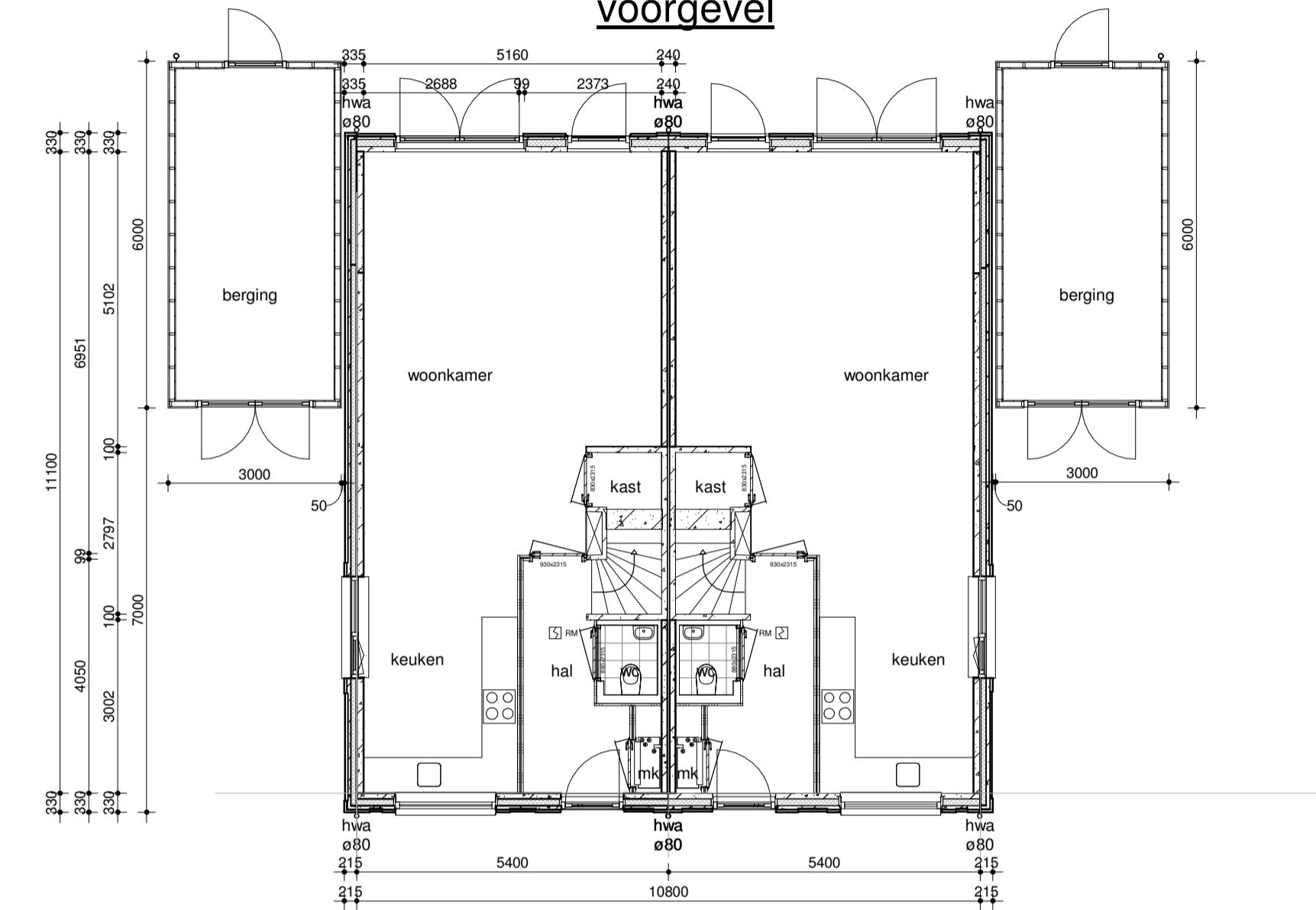

begane grond



linkergevel



impressie
kleur- materiaalstaat

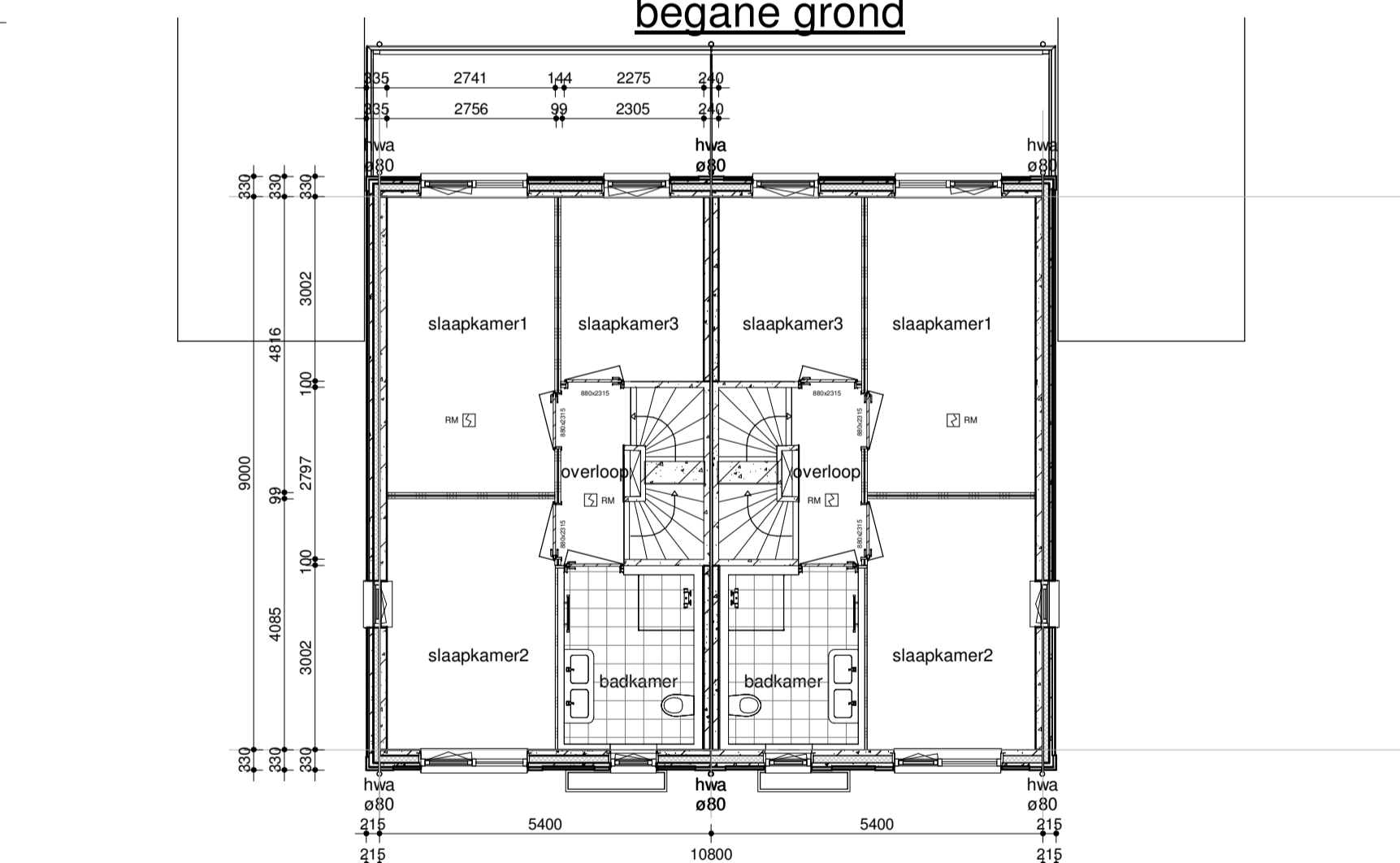

1e verdieping

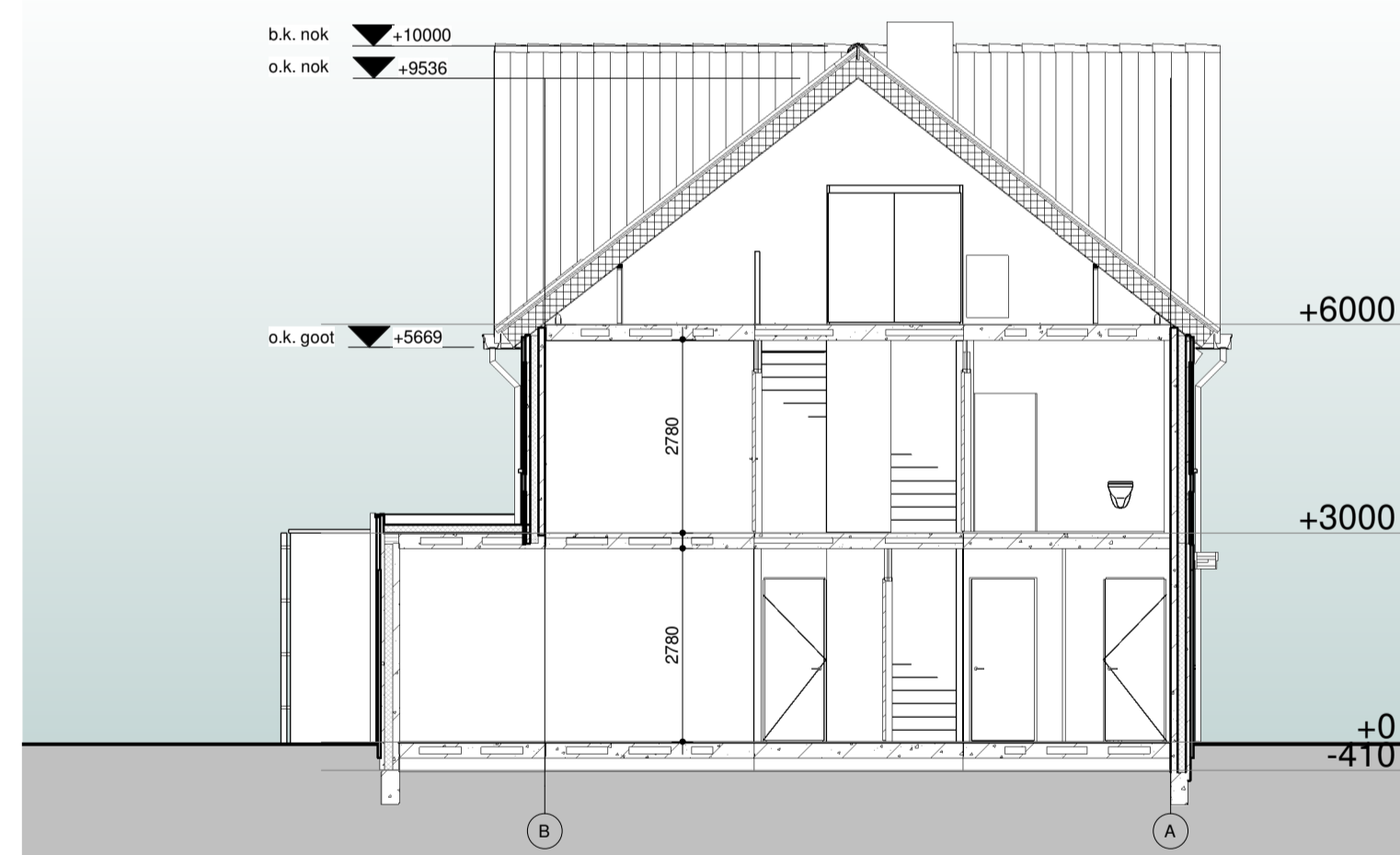

doorsnede A

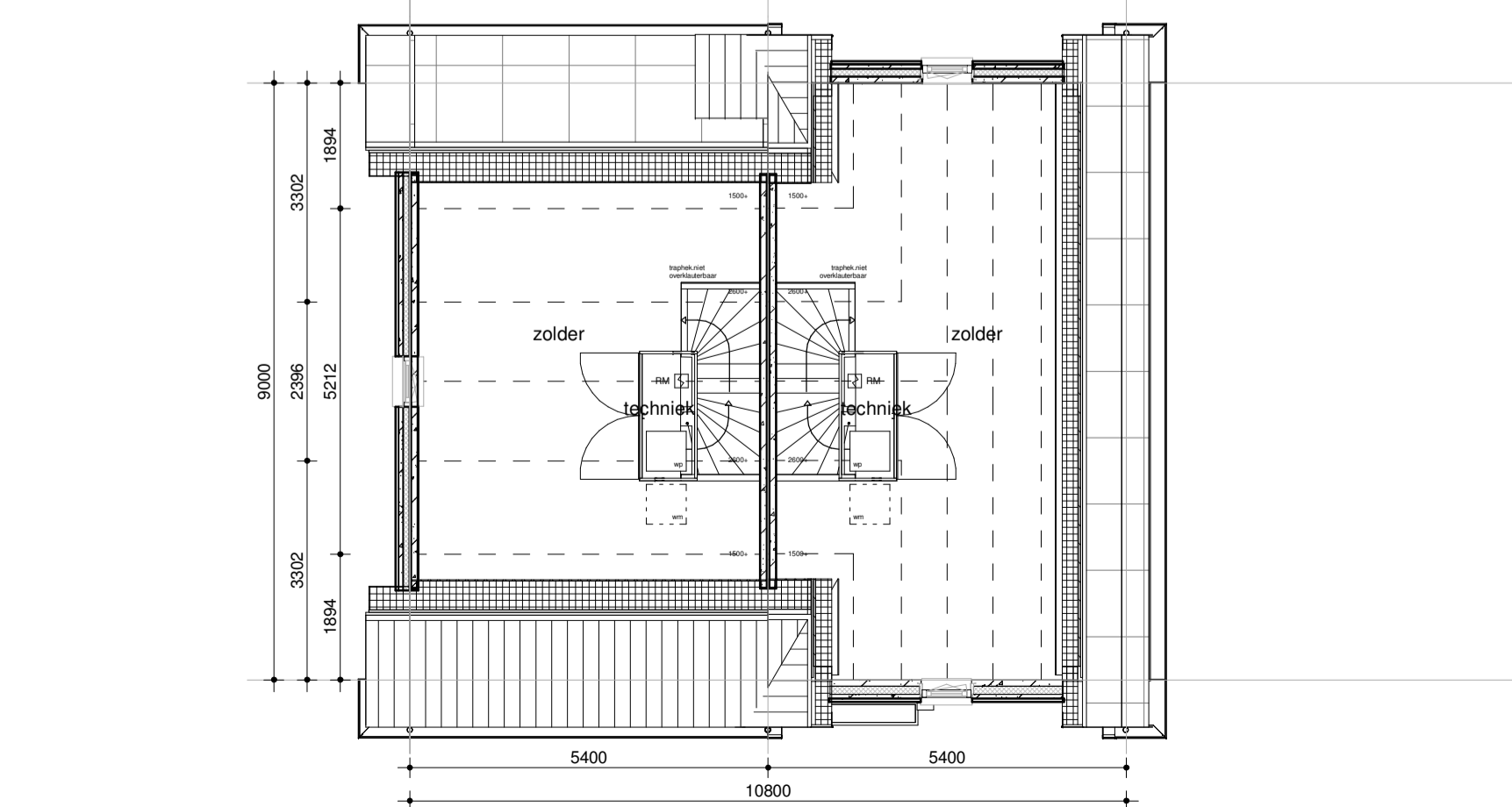

2e verdieping

renvooi

- binnenwand
- betonwand 100mm/120mm, wtdbo > 60 min.
- houtconstructie
- prefab gevel
- pv-panelen
- niet ioniserende rookmelder tegen plafond aansluiten op schiet conform NEN 2555
- ls leidingenschacht
- mk meterkast
- mv mechanische ventilatie
- binnendeur

algemeen

- stabiliteit
- beton - en staalconstructie
- houtconstructie
- ventilatie
- isolatie
- elektrische installatie
- waterinstallatie
- SKG keurmerk
- geheel
- vgs. berekening
- vgs. berekening en tekening
- vgs. NEN 1087 en NFR 1088
- vgs. bouwbesluit
- vgs. NEN 1010
- vgs. NEN 1006
- risicoklasse 2
- vgs. bouwbesluit

renvooi trap

- hoogte : 3000 mm
- aanrijde : 220 mm
- optrede : 187,5 mm
- doorophoogte : 2423 mm
- hekwerk : 1020 mm
- vloersparing : 1200 * 2797 mm

fase	onderdeel	materiaal	kleur
casco	fundering	gewapend beton (prefab)	-
	bodemafdekking	schoon zand	-
	beg. grondvloer	geïs. prefab betonvloer	-
	verdiepingsvloer	prefab betonvloer	-
	bouwmuren	gewapend beton (prefab)	-
	dakconstructie	gewapend beton (prefab)	-
	houten sporenkap	houten sporenkap	-
	dakbeschot	spaanplaat	-
	buitengevel (prefab)	baksteen	RAL 9010 wit Marziale HV WF
	voeg	baksteen	lichtgrijs
	buitengevel (prefab)	baksteen	Blauw Paars Antiek WF
	voeg	baksteen	antraciet
	buitenkozijnen	cement (4 mm terug)	RAL 7023
	buitenramen	kunststof	RAL 7023
	buitendeuren	kunststof	RAL 7023
voordeur	kunststof	RAL 7023	
beglazing	kunststof	-	
raamdorpels	isolatie triple glas, zonwerend	natuur	
dakgoot, boei en overstek	prefab beton	RAL 7039	
dakbedekking	polyester	vulkaanzwart	
dakbedekking	keramische pan	-	
dakbedekking	pv-panelen	RAL 9005	
muurisolatie	aluminium panelen	-	
dakisolatie	PIR-isolatie d=120 mm	-	
afdekkap dakdoorvoer	isolatie d=260 mm	RAL 7016	
afdekkap wanddoorvoer	aluminium	RAL 7039	
lufel	aluminium	RAL 7039	
sanitaire ruimten	plafond- en wandafwerking	aluminium	wit gecoat
	vloerafwerking	keramische tegel	ivoorzwart
inbouw	-	-	-
	meterkast	-	-
	binnenkozijnen	plaatstaal	RAL 9010 wit
	binnendeuren	hardboard met wafelkarton	RAL 9010 wit
	binnendorpels	hardsteen	zwart
	trappen	gewapend beton (prefab)	-
	leuningen	vurenhout, gevingerlast	-
binnenwanden	panelen met kanaalspaanplaatvulling (HDF) top laag	RAL 9010 wit	
installaties	sanitair	porselein	wit
	binnenriolering	pvc	grijs
	buitenriolering	pe	grijs en bruin
	hemelwaterafvoer	zink	natuur
	waterleiding	koper en/of kunststof	-
	electraleidingen	pvc	-
	verwarming	lucht-warmtepomp	-
	ventilatie	CO ₂ gestuurde balans ventilatie	-
	energie opwekking	pv-installatie	-
	berging	gevels	rabatdelen geïmpregneerd
dak berging		EPDM	zwart
afdekker		aluminium	natuur
deur en kozijn achtergevel		kunststof	RAL 7023
deur en kozijn voorgevel		staal/aluminium	RAL 7023
hemelwaterafvoer	PVC	natuur - grijs	



opdrachtgever:
MorgenWonen

MorgenWonen bv
Reggesingel 4, Rijssen
Postbus 370, 7460 AJ Rijssen

project:
72 woningen te Bergen op Zoom -
De Meander - De Markiezaten

getekend: arch. E.S. Krul

gecontroleerd:
schaal: 1:100

gewijzigd:
A: 10-05-2022
B: 20-05-2022
C: 23-05-2022
D: 01-06-2022

datum: 28-04-2022

tekening: definitief ontwerp

Blok 05: gevels, plattegronden,
doorsnede

projectnr: 22-036-v
tek.nr: DO-05-H

* aanvraagnummers zijn onder voorbehoud
* kleuren op tekening kunnen afwijken met werkelijkheid