

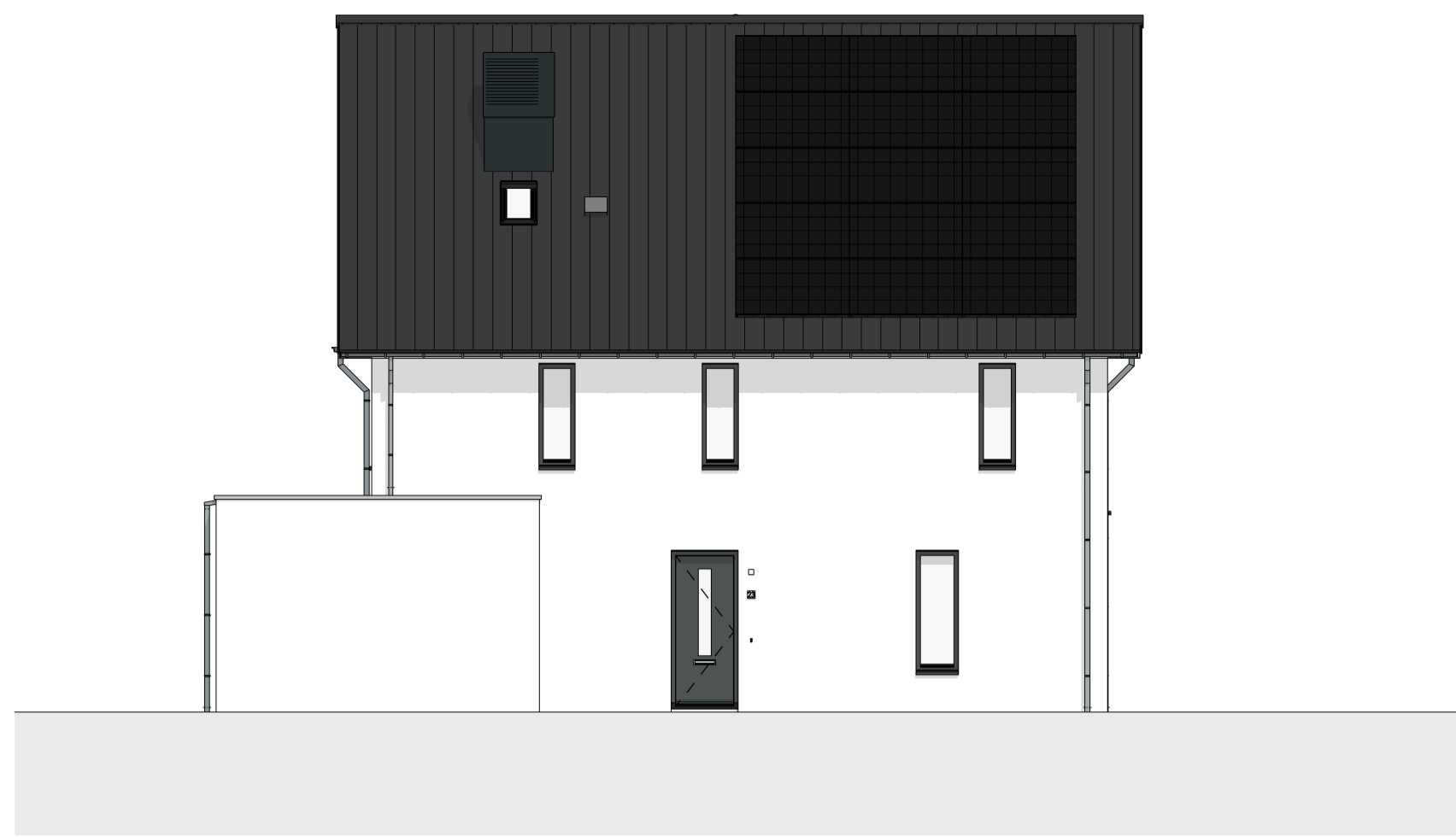

Voorgevel  
1 : 100



Linker zijgevel  
1 : 100



Achtergevel  
1 : 100

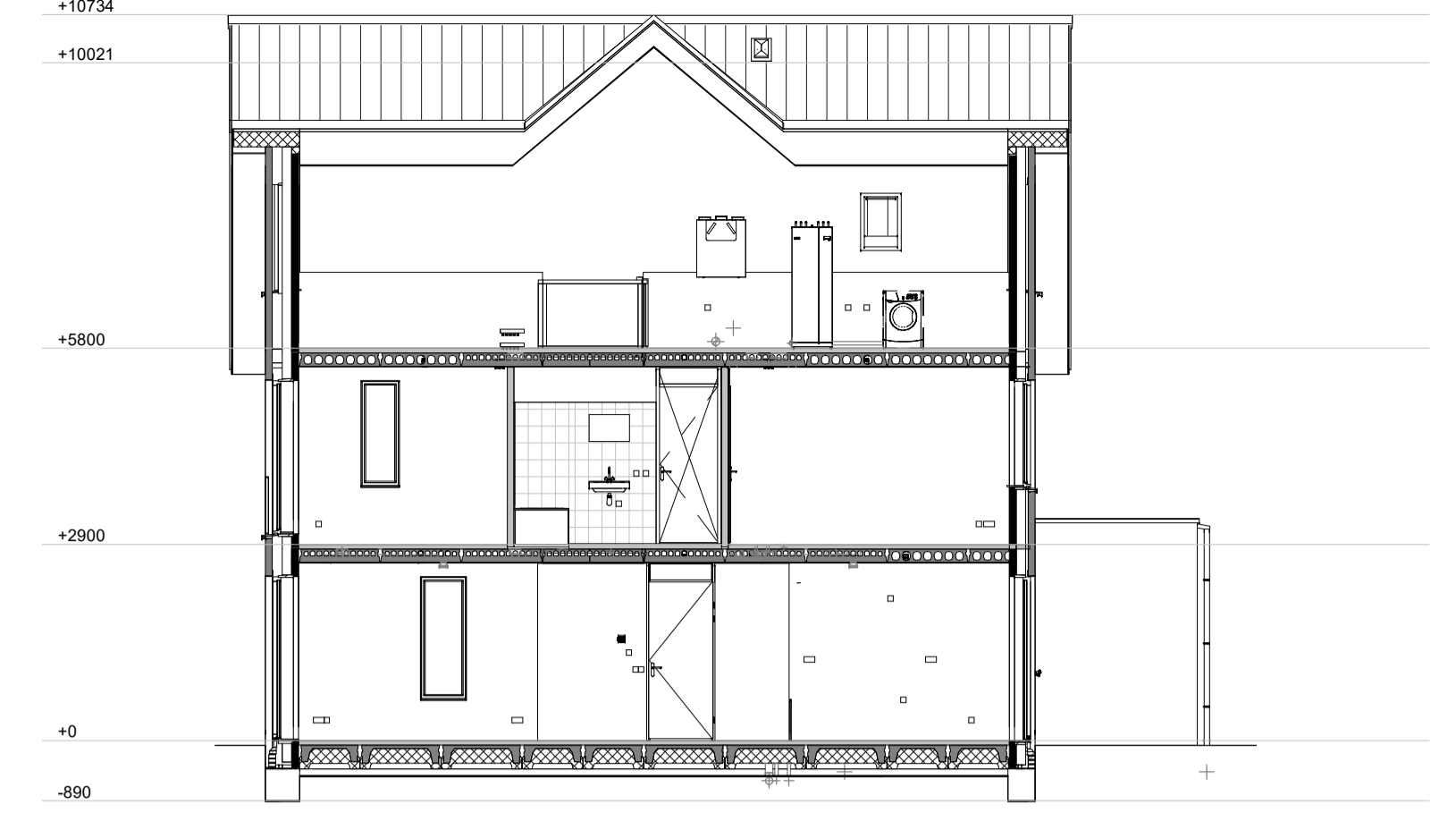

Doorsnede A-A  
1 : 100

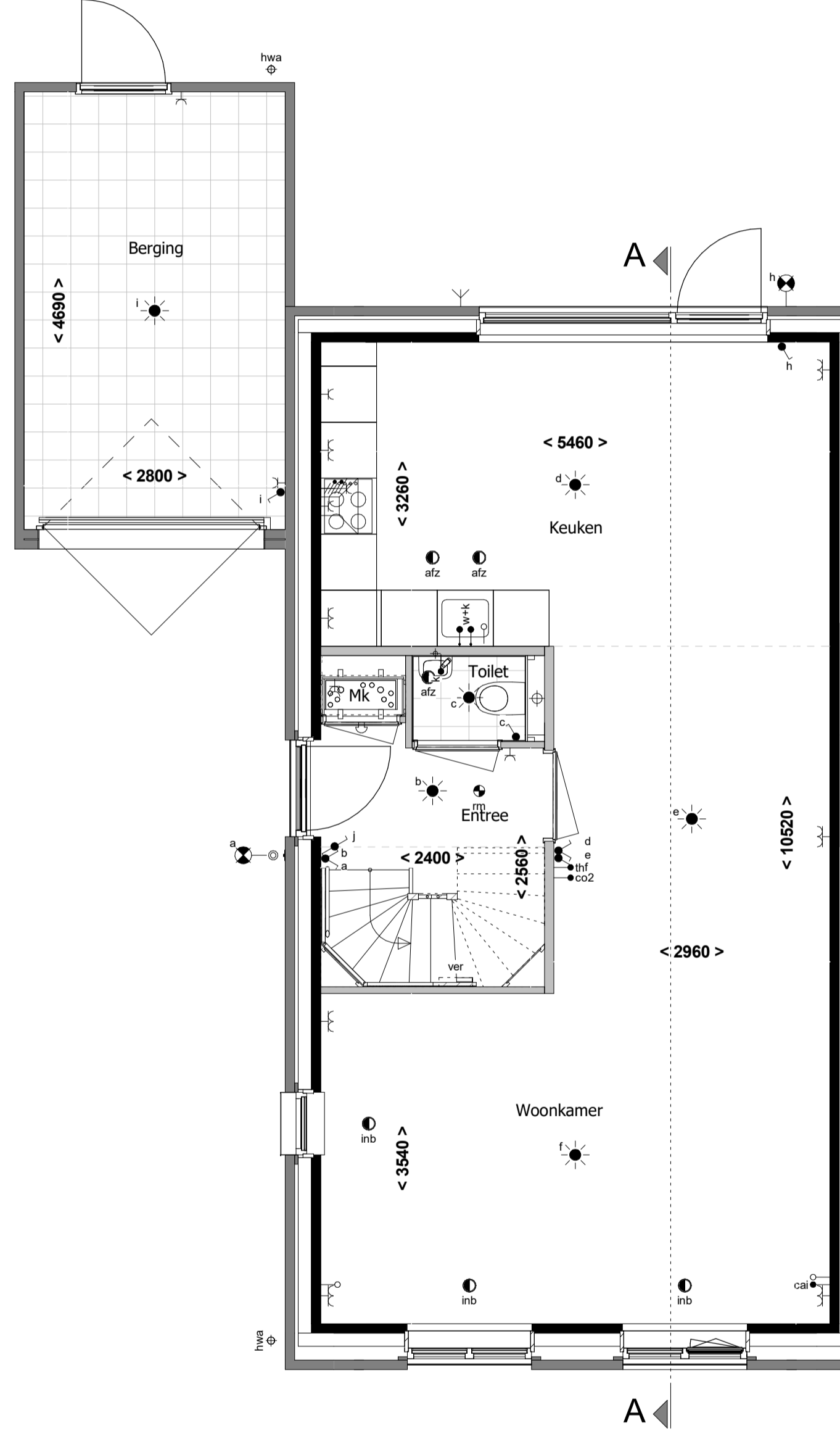

Begane grond  
1 : 50

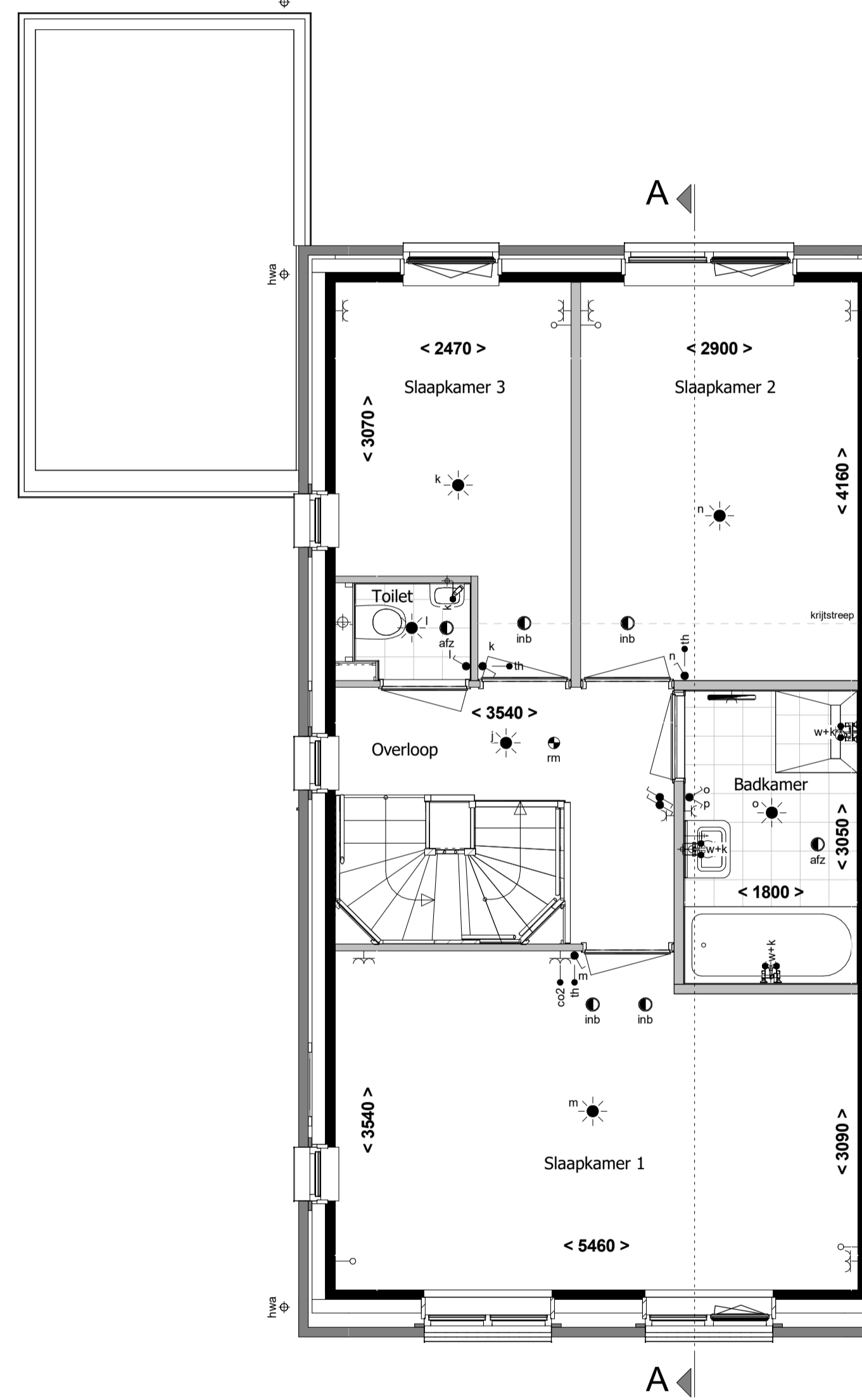

1e verdieping  
1 : 50

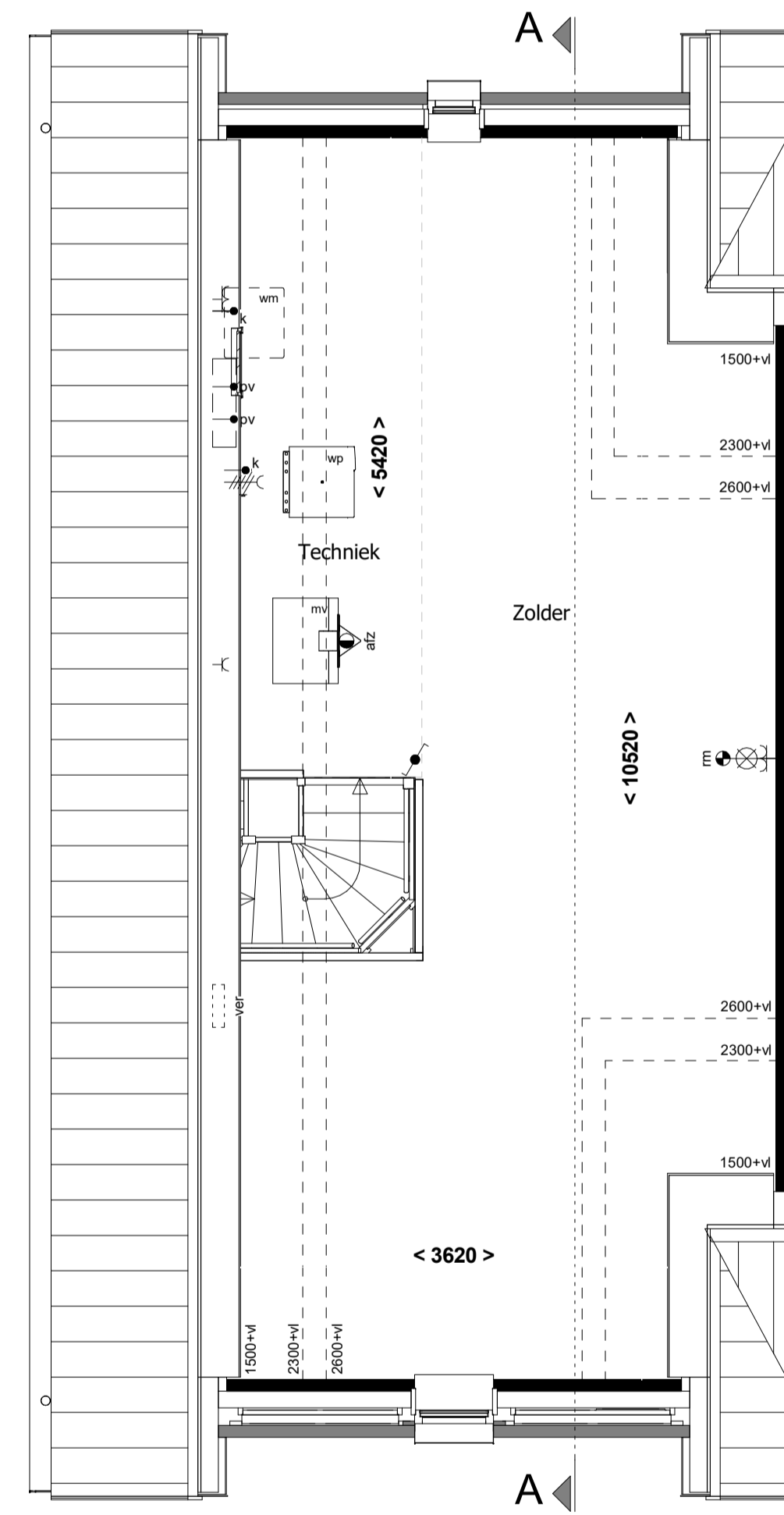

2e verdieping  
1 : 50



Situatie  
1 : 1000

revisie nr: omschrijving: datum: door:

**METSELWERK:**

|  |  |  |   |
|--|--|--|---|
|  | Wild verband kleur A lichtrood               |  | Wild verband kleur C wit                |
|  | Verticaal tegel verband kleur A lichtrood    |  | Verticaal tegel verband kleur C wit     |
|  | Horizontaal tegel verband kleur A lichtrood  |  | Horizontaal tegel verband kleur C wit   |
|  | Wild verband kleur B donkerrood              |  | Wild verband 10mm verdiept              |
|  | Verticaal tegel verband kleur B donkerrood   |  | Verticaal tegel verband 10mm verdiept   |
|  | Horizontaal tegel verband kleur B donkerrood |  | Horizontaal tegel verband 10mm verdiept |

**RENVOOI:**

|  |  |  |   |  |                                    |  |                      |
|--|--|--|---|--|------------------------------------|--|----------------------|
|  | schakelaar enkelpolig                  |  | bedrade leiding                           |  | rookmelder                         |  | elektrische radiator |
|  | serieschakelaar                        |  | CO2 sensor                                |  | mechanische ventilatie uit de wand |  | gevelmetselwerk      |
|  | wisselchakelaar                        |  | aansluitpunt centrale antenne installatie |  | afzuigpunt                         |  | gasbeton             |
|  | kruischakelaar                         |  | bedraad perlex aansluiting t.b.v. koken   |  | inblaaspunt                        |  | prefab beton         |
|  | plafondlichtpunt                       |  | thermostaat                               |  | wp                                 |  | houtskeletbouw wand  |
|  | wandaansluitpunt verlichting           |  | koud water aansluiting                    |  | verdelervloerverwarming            |  | metal-stud wand      |
|  | wandaansluitpunt verlichting buitenk+w |  | koud + warm water aansluiting             |  | omvormer pv panelen                |  | pergola              |
|  | wandcontactdoos enkel geaard           |  | loze leiding                              |  | buitenkraan                        |  |                      |
|  | wandcontactdoos enkel waterdicht       |  | centraal aardpunt                         |  |                                    |  |                      |
|  | wandcontactdoos dubbel geaard          |  | bel                                       |  |                                    |  |                      |
|  | wandcontactdoos dubbel geaard          |  | drukknop bel                              |  |                                    |  |                      |

Installatieopstellingen in de technische ruimtes zijn indicatief, definitieve inrichting en opstelling wordt door de installateur bepaald.

Aantal pv-panelen zijn indicatief, definitief aantal panelen volgt na definitieve keuzes kopersopties en BENG berekening

status: Definitief

|             |                            |                          |                   |
|-------------|----------------------------|--------------------------|-------------------|
| project:    | 59 woningen Bergen op Zoom |                          |                   |
| onderdeel:  | Fase 2, buurt 4b           |                          |                   |
| opdr.gever: | Verkoop bnr. 56            |                          |                   |
| proj. nr.:  | 16504                      | formaat: 841*594mm<br>A1 | blad: 400-B56     |
| schaal:     | 1:50 / 1:100               | getekend: TGR/RSR        | datum: 10-03-2022 |

**Schutte**  
bouw & ontwikkeling

Grote Voort 201 Zwolle  
Postbus 569 8000 AN Zwolle

T 038 - 427 47 67  
F 038 - 421 10 84

**WOON4P**  
www.schuttebouw.nl

deze tekening is eigendom van Schutte bouw & ontwikkeling en mag zonder onze toestemming niet worden gekopieerd, vermenigvuldigd of aan derden ter inzage worden gegeven